

Nr. 4030/02.11.2017

### INVITAȚIE DE PARTICIPARE CU OFERTE DE PREȚ

- I. Prin prezenta, Memorialul Ipotești – Centrul Național de Studii *Mihai Eminescu*, invită operatorii economici să depună oferte pentru cumpărarea directă a unei documentații tehnice (**evaluare economică**) pentru lucrări de **Reparație și reamenajare cameră de patrimoniu - Bibliotecă**, imobil situat în satul Ipotești, comuna Mihai Eminescu, județul Botoșani, cod CPV 79930000-2 – Servicii de proiectare specializată.
- II. Modalitatea de atribuire a contractului de achiziție publică: **Achiziție directă**.
- III. Durata contractului: **1 luna** de la data atribuirii contractului. Oferta Dumneavoastră va fi însoțită de următoarele documente:
  1. Formularul de ofertă financiară;
  2. Certificat constatator eliberat de Oficiul Național al Registrului Comerțului (valabil la data depunerii ofertei) din care să reiasă existența în domeniul de activitate al operatorului economic – copie conform cu originalul;
- IV. Limba de redactare a ofertei: **română**.
- V. Perioada de valabilitate a ofertelor: **10 zile**.
- VI. Prețul va fi exprimat în **lei, fără TVA**.
- VII. **Prețul ofertei este ferm în lei. Valoarea estimată a contractului este de 500 lei fără TVA. NU se acceptă actualizarea prețului contractului.**
- VIII. Data, ora limită și locul pentru depunerea ofertelor: ofertele se vor depune **în plic închis** la secretariatul Memorialului Ipotești – Centrul Național de Studii *Mihai Eminescu*, până cel târziu **10 noiembrie 2017, ora 10:00**.
- IX. Criteriul care va fi utilizat pentru atribuirea contractului de servicii: prețul cel mai scăzut. Ofertantul declarat câștigător, înainte de semnarea contractului, **va posta în mod obligatoriu, în termen de 24 de ore**, oferta sa pe [www.e-licitatie.ro](http://www.e-licitatie.ro).

Tema de proiectare poate fi solicitată la adresa de e-mail [achizitiimem@gmail.com](mailto:achizitiimem@gmail.com).

Pentru informații suplimentare ne puteți contacta la tel. 0371020346 sau e-mail [achizitiimem@gmail.com](mailto:achizitiimem@gmail.com).

Manager  
Conf. univ. dr. *Ma Saipencu*



Director adjunct,  
Ing. Daniel Tupiliuș

Compartiment achiziții publice,

Ing. Iuliu Ibănescu

Contabil șef,  
Ec. Alina Geanina Pirlog

**TEMĂ DE PROIECTARE**  
**privind**  
**IGNIFUGARE CLĂDIRE BIBLIOTECĂ ȘI**  
**AMENAJARE CAMERĂ DE PATRIMONIU**  
**ÎN INCINTA BIBLIOTECII NAȚIONALE DE POEZIE**

**CAPITOLUL 1**

**DATE GENERALE**

- 1.1. **Amplasament:** sat Ipotești, comuna *Mihai Eminescu*, județul Botoșani
- 1.2. **Beneficiar:** Memorialul Ipotești – Centrul Național de Studii *Mihai Eminescu*
- 1.3. **Obiectul temei de proiectare:**

- proiect tehnic;
- detalii de execuție;
- caietele de sarcini;
- listele de cantități de lucrări și de dotări;
- estimarea de preț la nivel de proiect tehnic și detalii de execuție.

1.4. **Descrierea situației existente**

Camera de patrimoniu existentă și neamenajată conform normativelor de depozitare și păstrare a patrimoniului se află situată în incinta clădirii Bibliotecii Naționale de Poezie, aparținând Memorialului Ipotești – Centrul Național de Studii *Mihai Eminescu*. Camera respectivă are dimensiunile de 3,90x3,20 m, cu o înălțime de 3,65 m. Accesul este dublu și se face din depozitul de carte existent, printr-o ușă din lemn învechită, cu dimensiunile 85x2,05 m, respectiv printr-o ușă dublă din lemn cu dimensiunile 1,38x2,05 m, ce se continuă printr-un windfang cu dimensiunile 1,10x1,80 m, H=2,05 m. Tencuielile interioare existente prezintă fisuri și crăpături, iar windfangul are semne vizibile de degradare.

Clădirea bibliotecii are șarpantă din lemn (neignifugată) și învelitoare din tablă zincată. Suprafața de lemn este de 1150 mp. Mobilierul existent nu este conform standardelor în vigoare. În interiorul camerei se află poziționat și un hidrant. Pardoseala este din mozaic, acoperită cu o mochetă uzată moral și fizic.



### 1.5. Necesitatea și oportunitatea lucrării

Prezenta lucrare este necesară pentru asigurarea condițiilor de depozitare și de siguranță a obiectelor de patrimoniu, precum și pentru realizarea ignifugării clădirii.

### CAPITOLUL 2

#### LUCRĂRI CE URMEAZĂ A FI EXECUTATE

- Realizarea ignifugării întregii clădiri a bibliotecii;
- Repoziționarea caloriferului pe peretele lateral din camera de patrimoniu;
- Realizarea, pe peretele exterior al camerei, a unei nișe protejate de aerisire;
- Refacerea tencuielilor interioare (consolidare, reparare, igienizare);
- Izolarea pereților camerei și zugrăvirea acestora;
- Înlocuirea ușilor existente cu altele noi, din materiale rezistente, și cu geamuri opacizate;
- Eliminarea mochetei existente și înlocuirea acesteia cu linoleum;
- Refacerea windfangului existent (inclusiv fundație);

### CAPITOLUL 3

#### DOTĂRI

- Confecționarea a 4 dulapuri metalice, cu 10 rafturi, vopsite electrostatic: 2 dulapuri cu sistem de închidere tip seif și aerisire; 2 dulapuri deschise; (40 cm/80 cm/260 cm);
- Masă metalică pentru studiu;
- Dehumidificator;
- Termohigrometru.

### CAPITOLUL 4

#### PREVEDERI FINALE

Documentația va fi predată în 3 exemplare, precum și pe suport magnetic.

Proiectantul va vizita amplasamentul.

Plata se va face după recepția serviciilor de proiectare.

Nu este necesară autorizație de construire.

Documentația va cuprinde în mod obligatoriu și un deviz confidențial.

Manager,  
Conf. univ. dr. Alina Șanenco



Șef serviciu,  
Mihaela Anițului

Întocmit,  
Îng. Iuliu Ibănescu

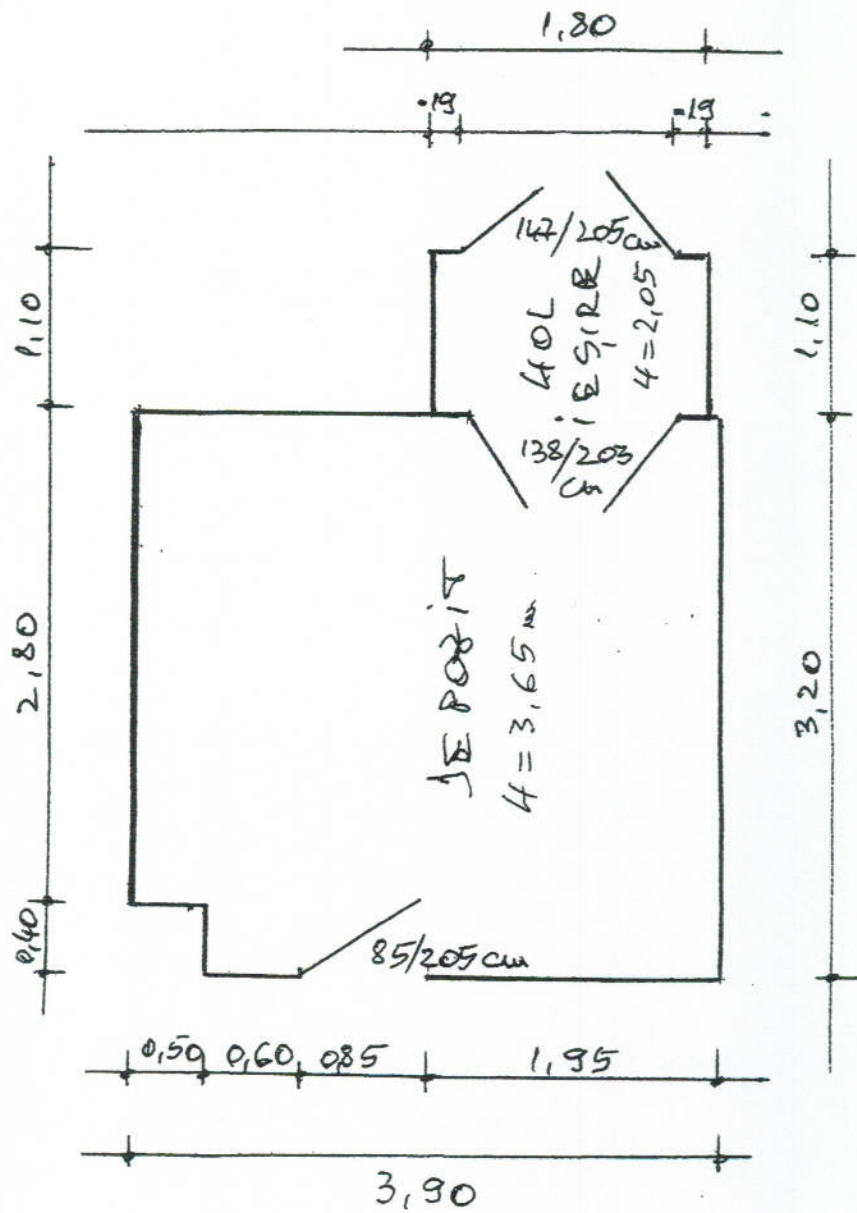

\* DIMENSIUHI INTERIOARE

